

PLANTA DE FUNDACIONES
ESTANQUE DE ACUMULACION Y SALA DE BOMBAS

ESC. 1 : 50

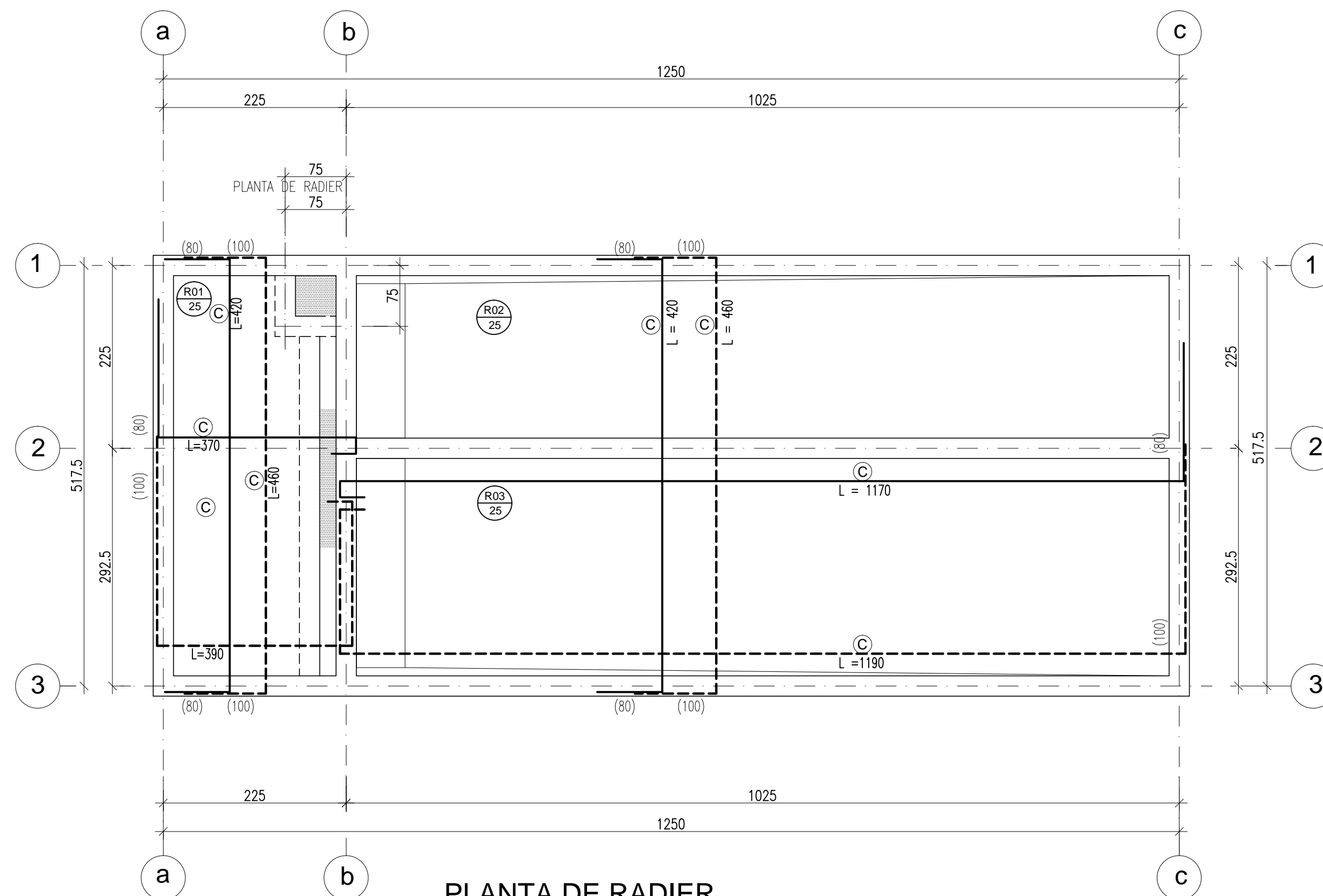

PLANTA DE RADIER
ESTANQUE DE ACUMULACION Y SALA DE BOMBAS

ESC. 1 : 50

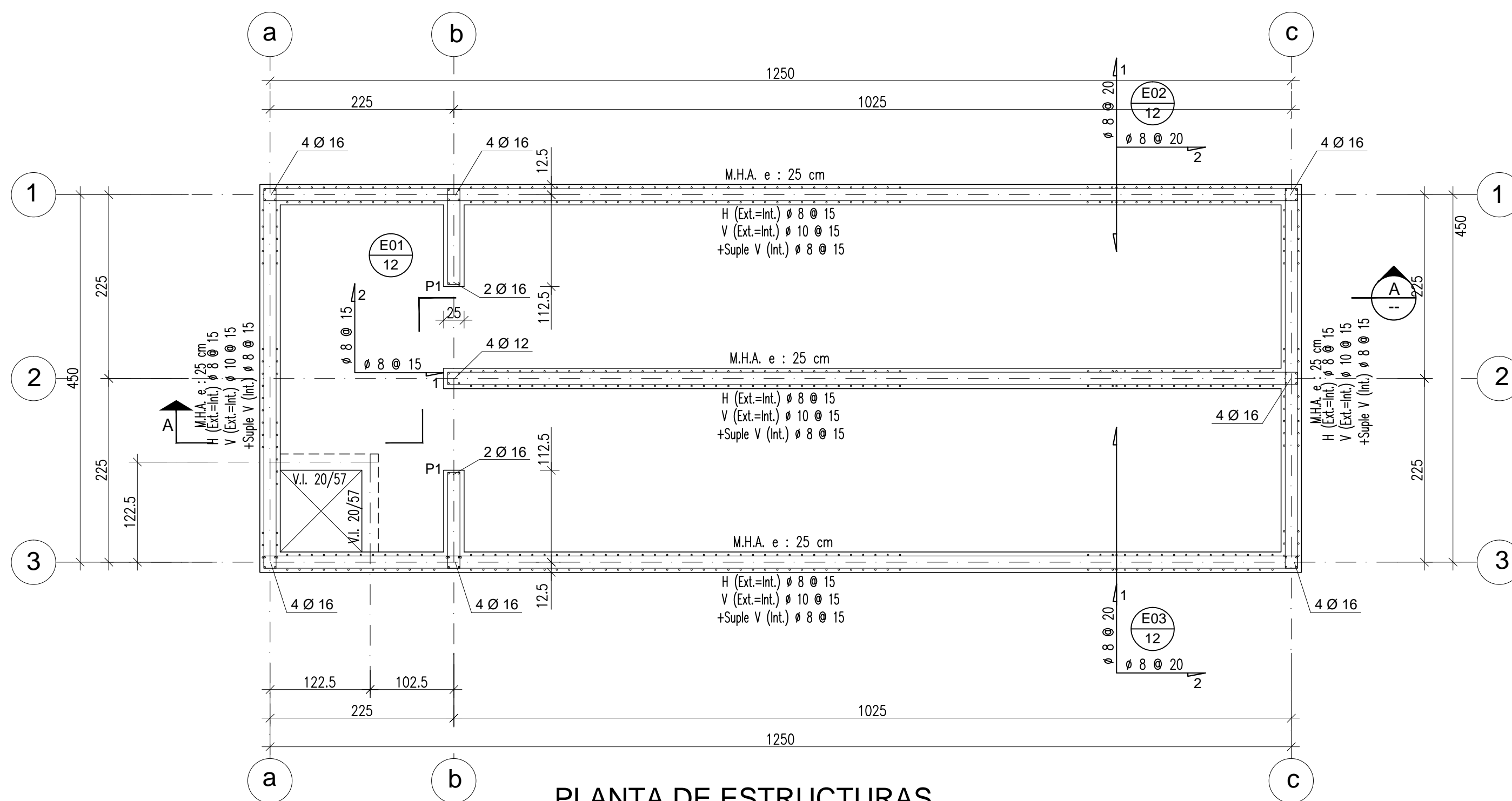

PLANTA DE ESTRUCTURAS
ESTANQUE DE ACUMULACION Y SALA DE BOMBAS

ESC. 1 : 50

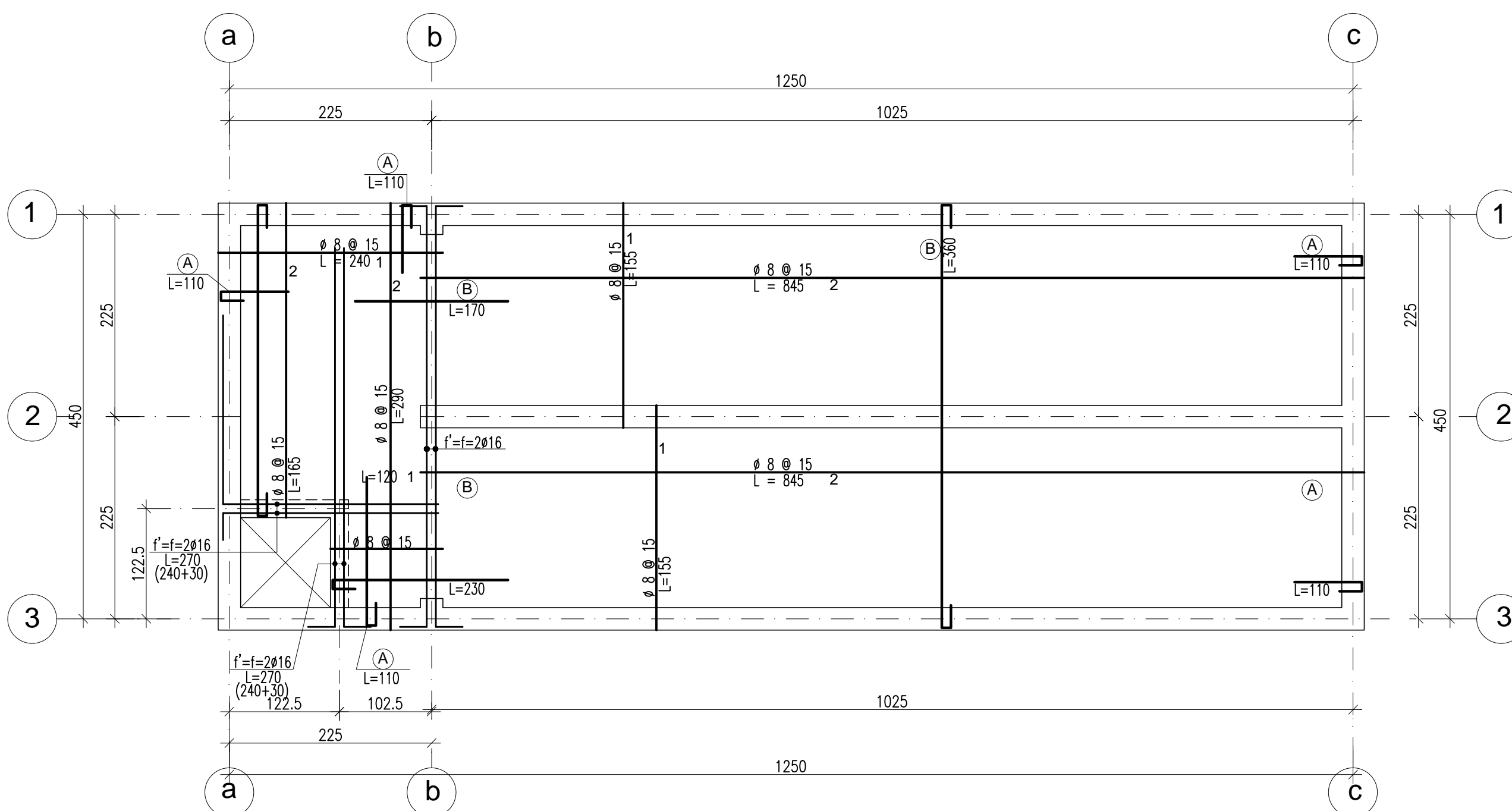

PLANTA DE LOSAS
ESTANQUE DE ACUMULACION Y SALA DE BOMBAS

ESC. 1 : 50

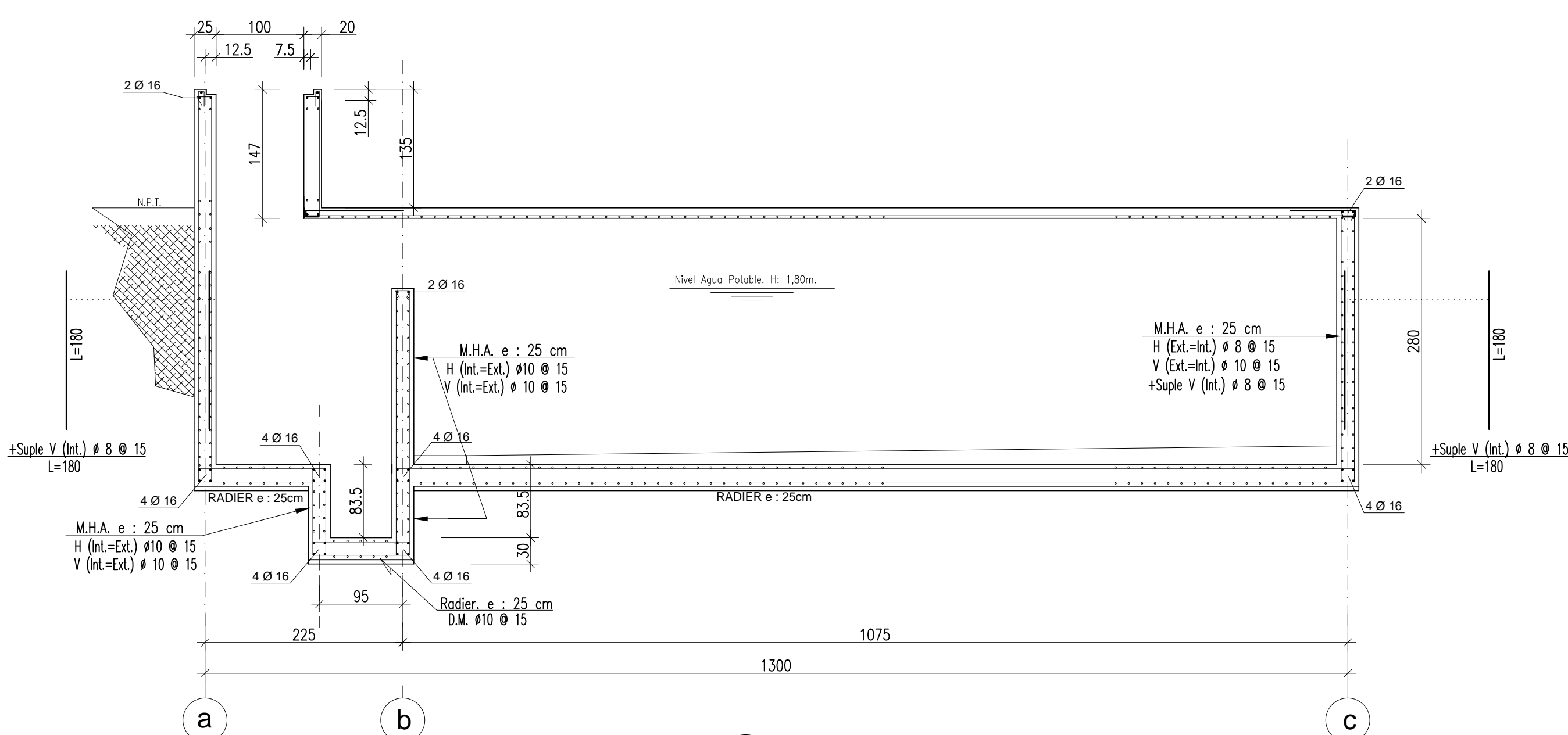

SECCION A-A
ESC. 1 : 50

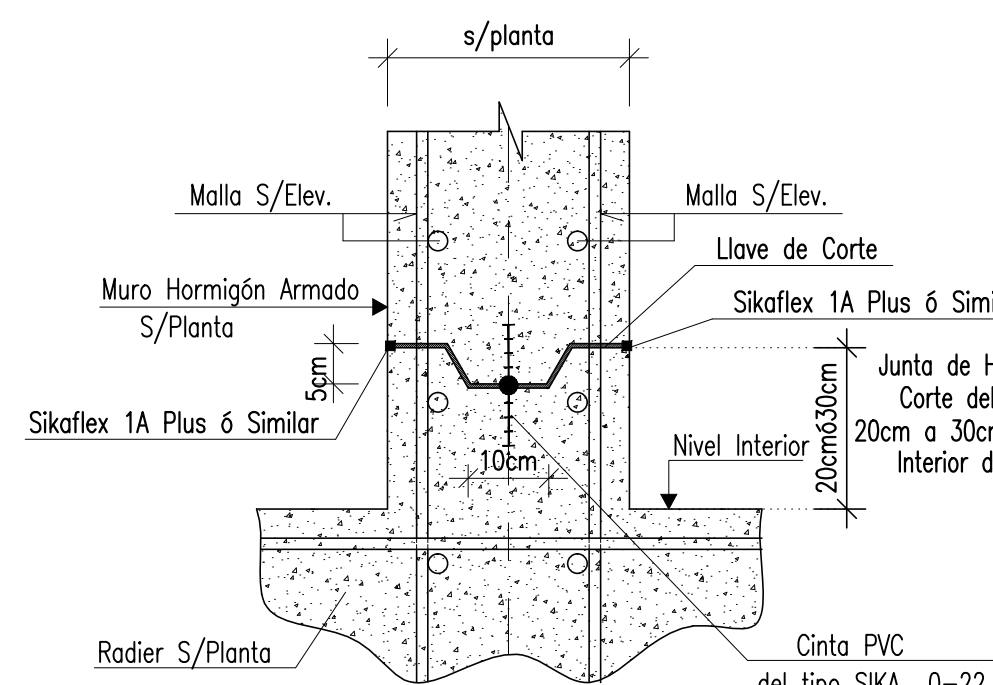

DETALLE TIPICO JUNTA DE HORMIGONADO
PARA ENCUENTRO UNION RADIER - MURO

ESC. 1 : 10

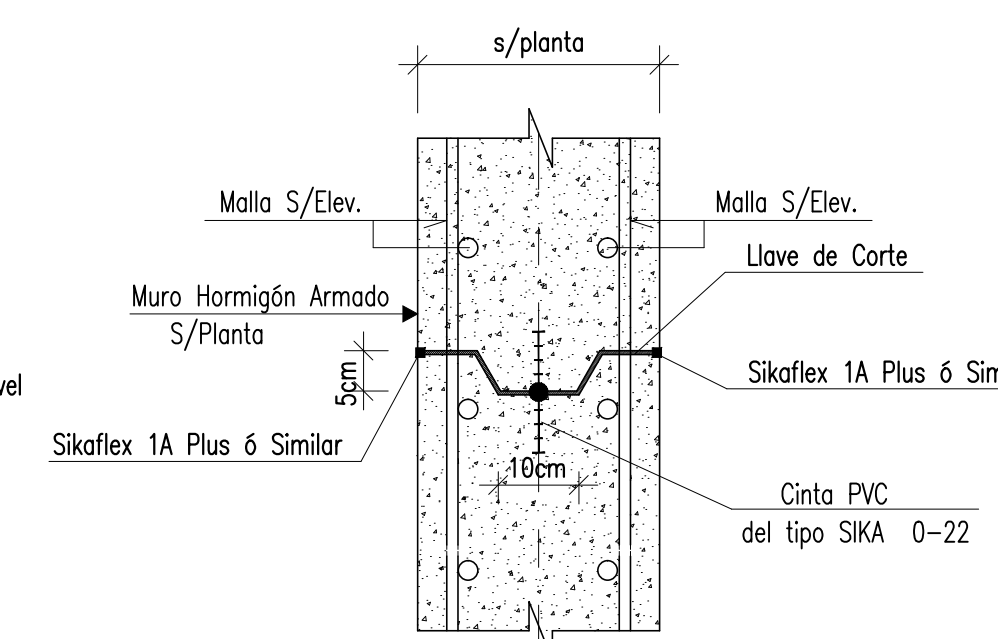

DETALLE TIPICO JUNTA DE HORMIGONADO HORIZONTAL
PARA MUROS DE ALTURA SUPERIOR 2.50 m

ESC. 1 : 10

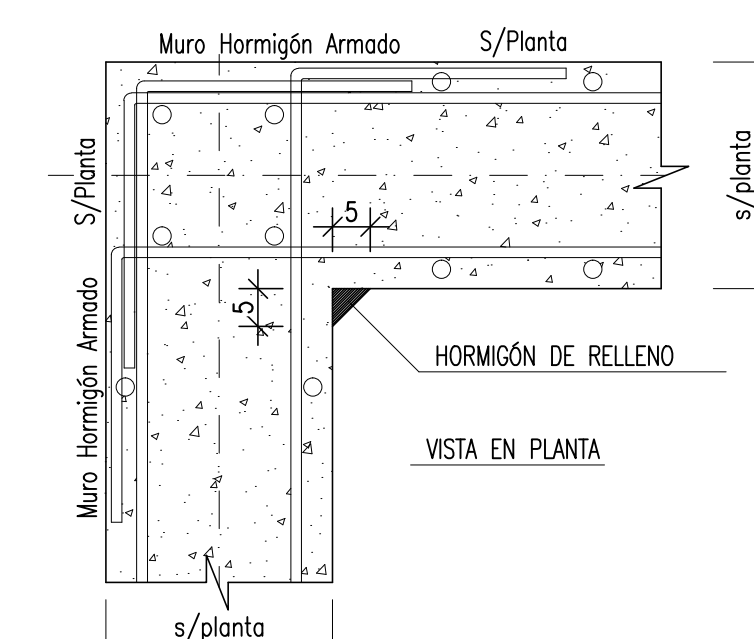

DETALLE DE ENCUENTRO ESQUINA
PARA MUROS VERTICALES

ESC. 1 : 10

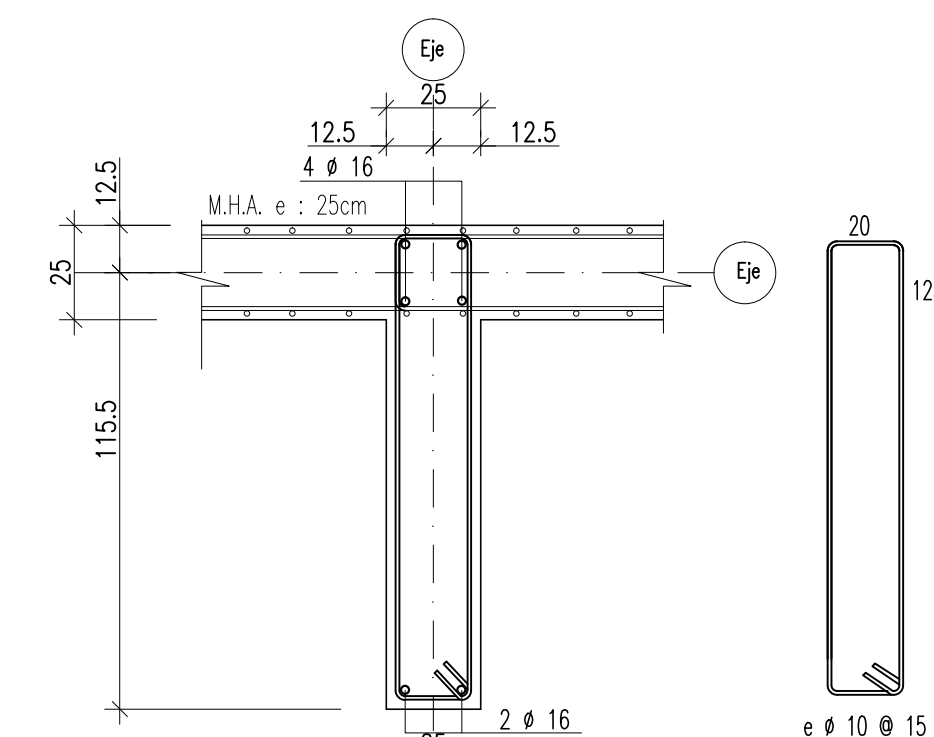

SECCION PILAR P1

ESC. 1 : 20

SIMBOLOGIA
ARMADURA SUPERIOR DE RADIER
ARMADURA INFERIOR DE RADIER

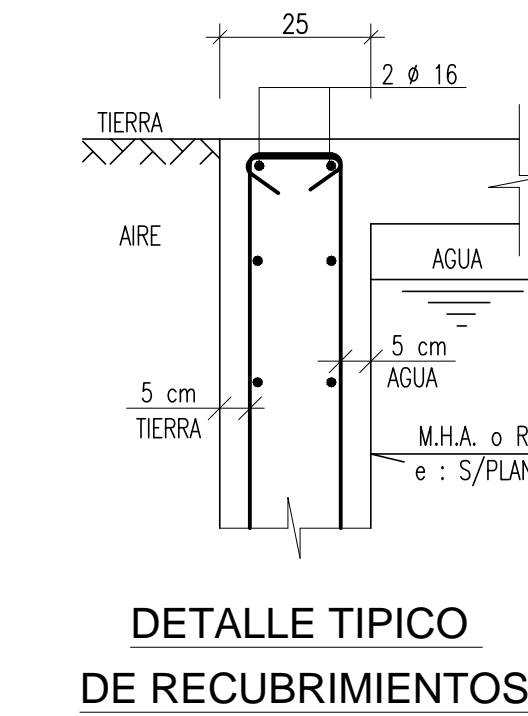

DETALLE TIPICO
DE RECUBRIMIENTOS

CUADRO DE SUPLES	
(A)	f = Ø 8 @ 20
(B)	f = Ø 8 @ 15
(C)	f = Ø 10 @ 15

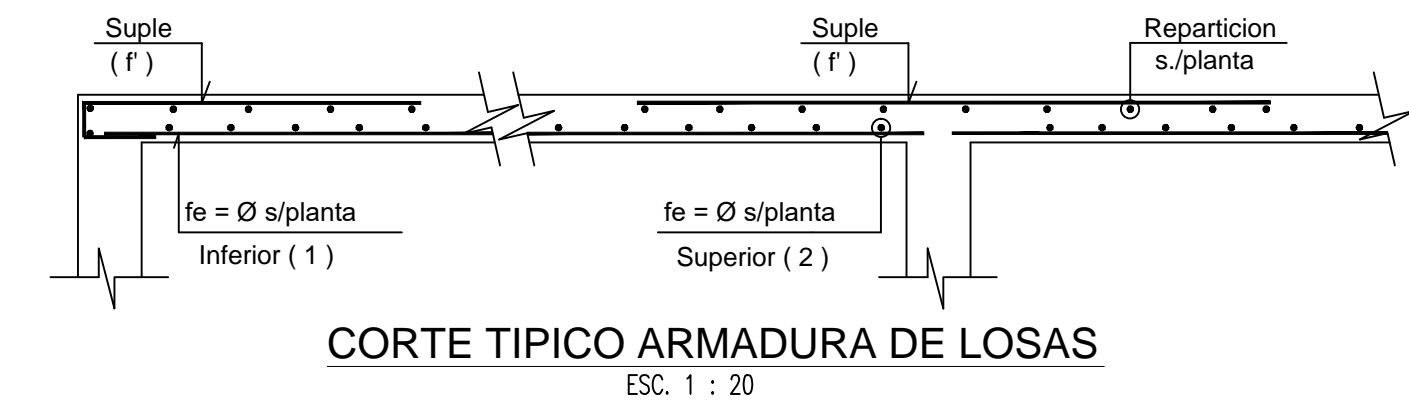

CORTE TIPICO ARMADURA DE LOSAS

ESC. 1 : 20

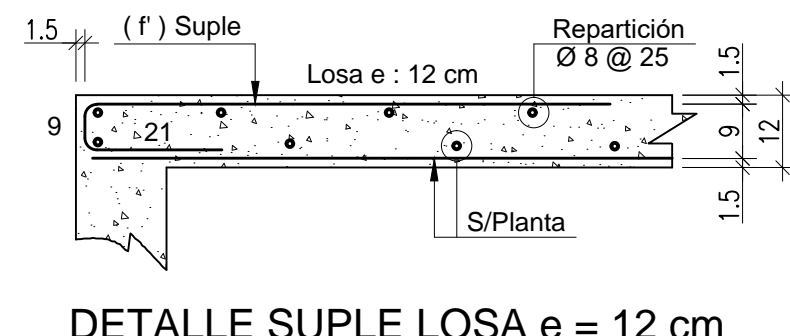

DETALLE SUPLE LOSA e = 12 cm

ESC. 1 : 12.5

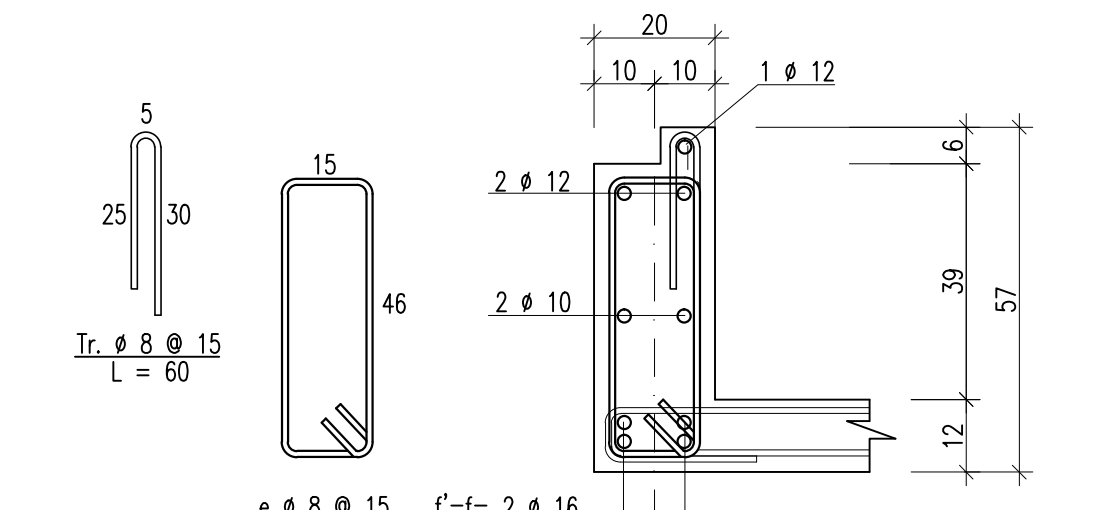

SECCION V.I. 20/57

ESC. 1 : 12.5

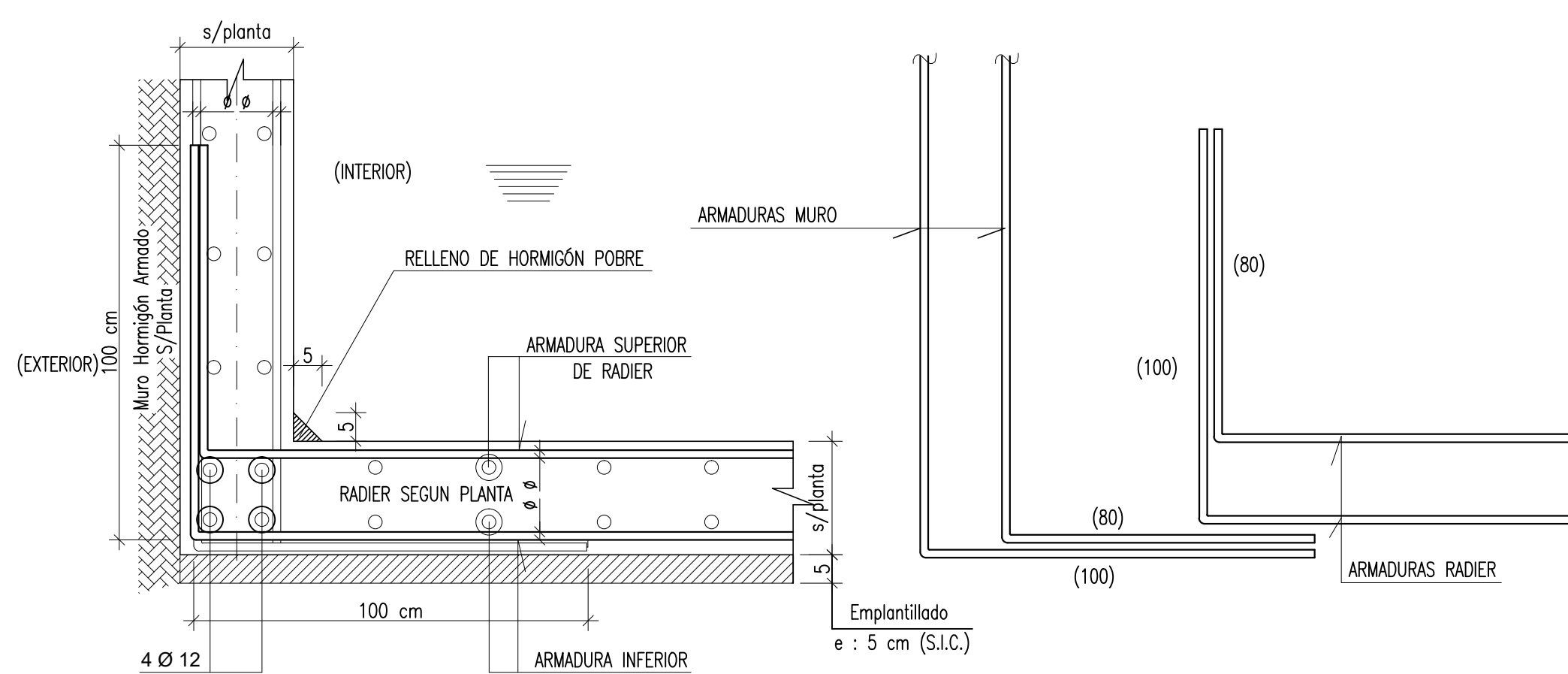

ENCUENTRO TIPICO MURO - RADIER

ESC. 1 : 12.5

NOTA :
SE CONSTRUIRÁ SÓLO CON PLANOS QUE SEÑALEN EN CUADRO DE REVISIONES "EMITIDO PARA CONSTRUCCIÓN" O POSTERIORES.

0	EMITIDO PARA CONSTRUCCIÓN	C.P.C	I.C.R.	28-02-2022
J	EMITIDO PARA APROBACIÓN	C.P.C	I.C.R.	10-08-2021
I	EMITIDO PARA APROBACIÓN	C.P.C	I.C.R.	16-11-2020
H	EMITIDO PARA APROBACIÓN	C.P.C	I.C.R.	05-10-2020
G	EMITIDO PARA APROBACIÓN	C.P.C	I.C.R.	25-08-2020
F	EMITIDO PARA APROBACIÓN	C.P.C	I.C.R.	17-07-2020
Nº	DESCRIPCIÓN	APROBO	DIBUJO	FECHA

REVISIONES

PROPIETARIO:	I. MUNICIPALIDAD DE TEMUCO
OBRA:	CESFAM VILLA ALEGRE
UBICACIÓN:	AVDA. ARGENTINA N°155, SECTOR PEDRO DE VALDIVIA, TEMUCO
CONTENIDO:	ESTANQUE DE AGUA POTABLE
PROYECTISTA:	CANALES, PERRETTA & ASOC. LTDA
PROYECTISTA:	INGENIEROS CONSULTORES
PROYECTISTA:	AVDA. JOSE MANUEL INFANTE N°1089 - PROVIDENCIA FONOS: 22-2339971 / 22-2339987
PROYECTISTA:	EMAIL: CANALES@PERRETTA.COM.AR
PROYECTISTA:	PROYECTISTA: C.G.P.
PROYECTISTA:	PROYECTISTA: C.P.C.
PROYECTISTA:	PROYECTISTA: I.C.R.
PROYECTISTA:	PROYECTISTA: N° Plano
PROYECTISTA:	PROYECTISTA: 20-11-E-604
PROYECTISTA:	PROYECTISTA: 1 - 75
PROYECTISTA:	PROYECTISTA: FEB-2020
PROYECTISTA:	PROYECTISTA: 20-11

OBSERVACIONES:

- 11ª Revision: 28/02/2022

PROYECTO:

CONSTRUCCION CESFAM VILLA ALEGRE

CONTENIDO: ESTANQUE DE AGUA POTABLE

UBICACION: ARGENTINA ESQUINA VENEZUELA

ARQUITECTO I.T.C.: JORGE JOSE ROSECO

CONSTRUCTOR: FERNANDO AGUILERA JARA

DIRECCION: RICARDO TORO HERNANDEZ

FECHA: FEB-2022

PROYECTISTA: CANALES, PERRETTA & ASOC. LTDA

PROYECTISTA: C.G.P.

PROYECTISTA: C.P.C.

PROYECTISTA: I.C.R.

PROYECTISTA: N° Plano

PROYECTISTA: 20-11-E-604

PROYECTISTA: 1 - 75

PROYECTISTA: FEB-2020

PROYECTISTA: 20-11

PROYECTISTA: 20-11

PROYECTISTA: 20-11

PROYECTISTA: 20-11

PROYECTISTA: 20-11

PROYECTISTA: 20-11

PROYECTISTA: 20-11

PROYECTISTA: 20-11